

Hoja 8^a

Depósito de importación

Fachada N.º

8^o 17^o

Commissio de impoitione

Richardus 1^o

PROYECTO DE DOCKS COMERCIALES DE VALENCIA.

Escala 1:100.

FACHADA N.º.

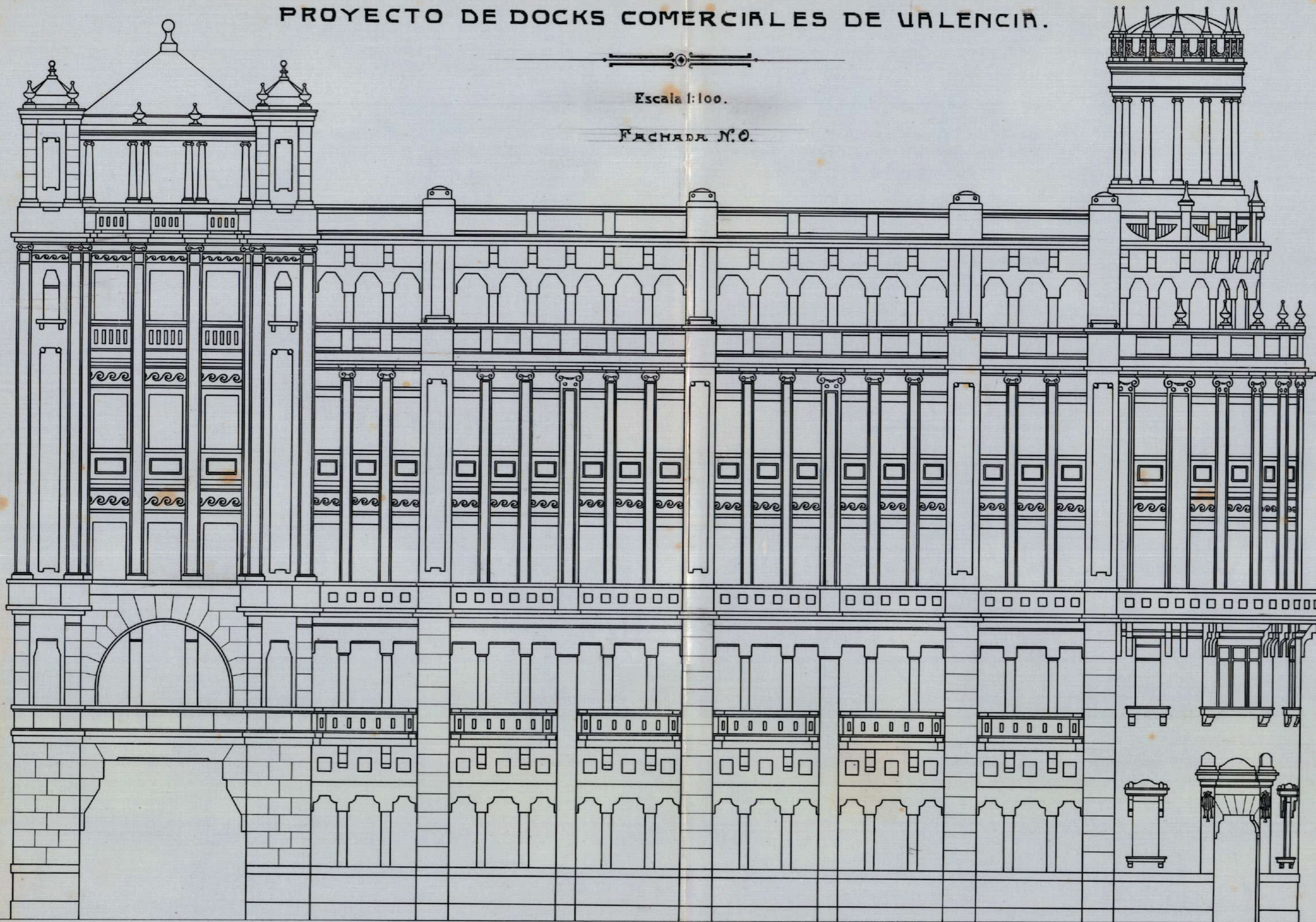

Valencia 30 de Diciembre de 1918.

El Arquitecto

Victor Gosalvez



