

30-XII-1918

Loja 7<sup>a</sup>

Depósito de importación

Fachada S.O.

1702

Deposito de Inyección

Q. S. admittit

PROYECTO DE DOCKS COMERCIALES DE VALENCIA.

Escala 1:100

FACHADA S.O.

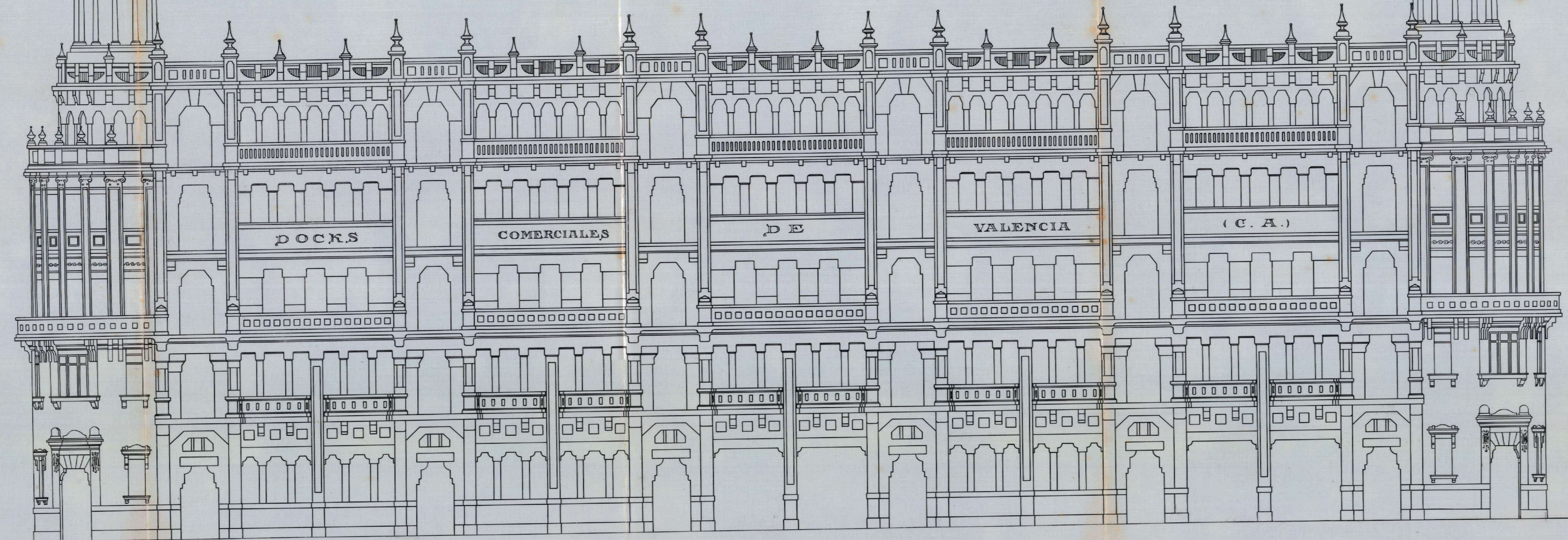

Valencia 30 de Diciembre de 1918.

El Arquitecto

*Victor Gosalvez*





